

Aviso de Ciclón Tropical en el Océano Pacífico

No. Aviso: 08

Ciudad de México a 27 de Septiembre del 2016.

Emision: 04:15h

Servicio Meteorológico Nacional, fuente oficial del Gobierno de México, emite el siguiente aviso:

Síntesis: TORMENTA TROPICAL ROSLYN, SE DEBILITA PAULATINAMENTE



Imagen de satélite

Situación Actual:

La Tormenta Tropical "Roslyn", se ubica al suroeste de la Península de Baja California. No afecta al país.

Condiciones Actuales			
Hora local (hora gmt)	4:00 (9:00 GMT)		
Ubicación del centro del ciclón	<table border="1"> <tr> <td>Latitud Norte: 17.8°</td> <td>Longitud Oeste: 117.7°</td> </tr> </table>	Latitud Norte: 17.8°	Longitud Oeste: 117.7°
Latitud Norte: 17.8°	Longitud Oeste: 117.7°		
Distancia al lugar más cercano	<p>725 km al oeste de Isla Socorro, Col.</p> <p>990 km al oeste-suroeste de Cabo San Lucas, BCS.</p>		
Desplazamiento actual:	noreste (50°) a 11 km/h		

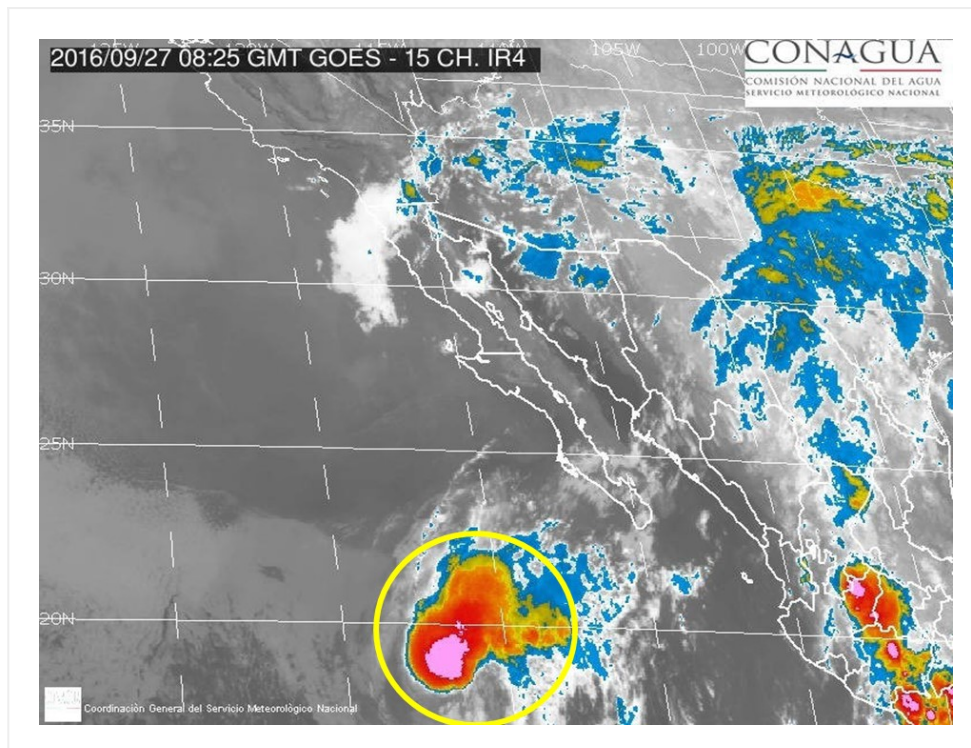
Condiciones Actuales

Vientos máximos [km/h]:	Sostenidos: 75 km/h	Rachas: 95 km/h		
Presión mínima central [hpa]:	1003 hPa			
Recomendaciones	Extremar precauciones a la población en general en las zonas de los estados mencionados por lluvias, viento y oleaje (incluyendo la navegación marítima) y atender las recomendaciones emitidas por las autoridades del Sistema Nacional de Protección Civil, en cada entidad.			
Extensión en cuadrantes de radios de vientos y oleaje				
Radio de vientos de 63 km/h	220 km NE	165 km SE	75 km SO	150 km NO
Oleaje 4 m	335 km NE	220 km SE	0 km SO	165 km NO

PRONÓSTICO VALIDO AL DÍA/HORA LOCAL TIEMPO CENTRO	LATITUD NORTE	LONG. OESTE	VIENTOS [Km/h]	CATEGORÍA	UBICACIÓN (en km)
27/13h	18.7	117.1	65/85	Tormenta Tropical	840 km al suroeste de Cabo San Lázaro, BCS.

PRONÓSTICO VALIDO AL DÍA/HORA LOCAL TIEMPO CENTRO	LATITUD NORTE	LONG. OESTE	VIENTOS [Km/h]	CATEGORÍA	UBICACIÓN (en km)
28/01h	20.0	116.6	55/75	Depresión Tropical	690 km al suroeste de Cabo San Lázaro, BCS.
28/13h	21.3	116.7	45/65	Depresión Tropical	595 km al suroeste de Cabo San Lázaro, BCS.
29/01h	22.3	117.3	35/55	Depresión Tropical	580 km al oeste-suroeste de Cabo San Lázaro, BCS.
30/01h	23.5	119.5	30/35	Baja Remanente	660 km al suroeste de Punta Eugenia, BCS.

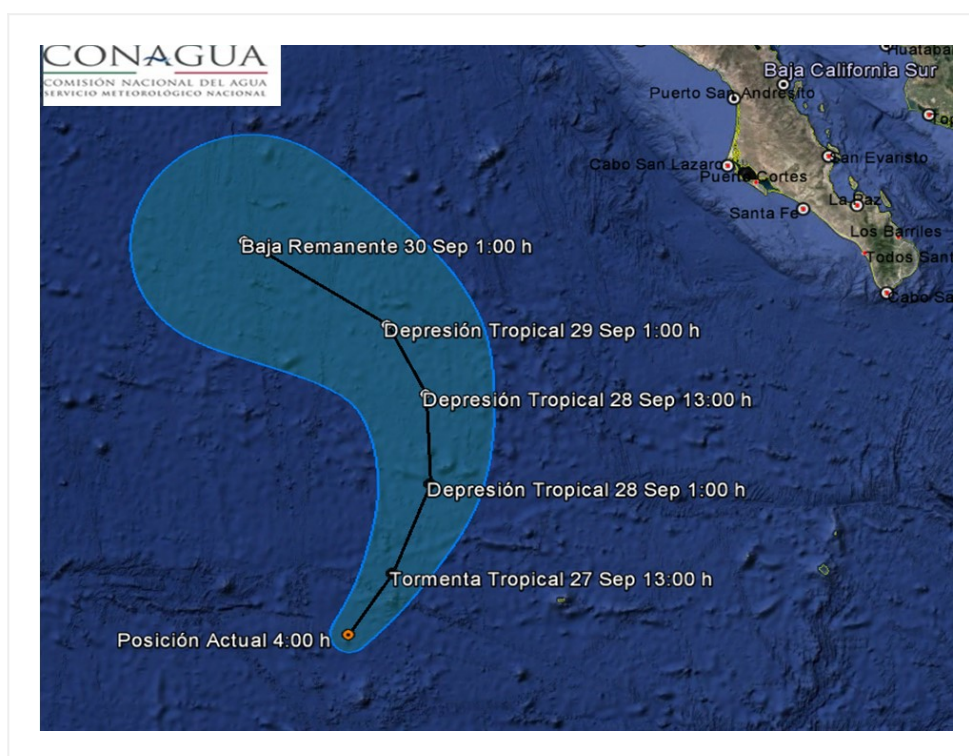

Trayectoria pronóstico de la tormenta tropical ROSLYN

Aviso No.	Fecha / Hora local CDT	Lat. Norte	Long. Oeste	Distancia más cercana (km)	Viento máx. / rachas	Categoría	Avance
1	25 sep / 12:00	15.6	119.7	1,310 km al suroeste de Cabo San Lucas, B.C.S.	55/75	Depresión Tropical	Norte (360°) a 9 km/h
02	25 sep / 16:00	16.1	119.6	1,265 km al suroeste de Cabo San Lucas, BCS.	55/75	Depresión Tropical	Norte (360°) a 9 km/h
03	25 sep / 22:00	16.7	120.1	1,270 km al oeste-suroeste de Cabo San Lucas, BCS.	55/75	Depresión Tropical	Nor-noroeste (345°) a 11 km/h

04	26 sep / 4:00	16.8	119.5	A 1,160 km al suroeste de Cabo San Lazaro, BCS.	65/85	Tormenta Tropical	nor-noreste (20°) a 7 km/h
05	26 sep / 10:00	17.0	119.4	918 km al oeste-suroeste de Isla Socorro, Col., y a 1,190 km al oeste-suroeste de Cabo San Lucas, BCS.	65/85	Tormenta Tropical	Nor-noreste (15°) a 7 km/h
06	26 sep / 16:00	16.8	118.8	1,150 km al suroeste de Cabo San Lucas, BCS.	85/100	Tormenta Tropical	Noreste (40°) a 6 km/h
07	26 sep / 22:00	17.2	118.4	1,090 km al suroeste de Cabo San Lucas, BCS.	85/100	Tormenta Tropical	Este-noreste (60°) a 7 km/h
08	27 sep / 4:00	17.8	117.7	725 km al oeste de Isla Socorro, Col. 990 km al oeste-suroeste de Cabo San Lucas, BCS.	75/95	Tormenta Tropical	noreste (50°) a 11 km/h

EL SIGUIENTE AVISO SE EMITIRÁ A LAS 10:15 HRS TIEMPO DEL CENTRO O ANTES SI OCURREN CAMBIOS SIGNIFICATIVOS

Pronosticador: Martín Téllez Saucedo

Revisó: Martín Téllez Saucedo